LEGENDA DEGLI STANDARD

- Attrezzature di interesse comune
- Aree per l'istruzione
- Aree per spazi pubblici attrezzati a parco e per il gioco e lo sport
- Aree per parcheggi

LEGENDA

- Confini comunali San Giuseppe Vesuviano
- Altri confini comunali
- Edifici rilevati da CTR
- Edifici rilevati da Ortofoto Agea 2017

IL SISTEMA INSEDIATIVO E RELAZIONALE

- Centro storico (A1)
- Insediamenti urbani prevalentemente consolidati (B1)
- Aree di integrazione urbanistica e riqualificazione paesaggistica (B2)
- Luoghi delle grandi attrezzature della città (F1)
- Luoghi centrali a scala urbana (F2)
- Luoghi di uso pubblico a scala urbana (F3)

IL SISTEMA PRODUTTIVO

- Insediamenti Produttivi (D1)

IL SISTEMA NATURALE

- Aree ad elevata naturalità (E1)
- Aree agricole di particolare rilevanza paesaggistica (E2)
- Aree agricole di particolare rilevanza agronomica (E3)
- Aree agricole periurbane (E4)
- Parco dei Regi Lagni del Vesuvio (E5)
- Aree agricole di protezione del sistema infrastrutturale (E6)

IL SISTEMA DELLA MOBILITA' E DELLE INFRASTRUTTURE

- Linea Circumvesuviana "Napoli - Ottaviano - Sarno"
- Ambito ferroviario
- Viabilità esistente
- Viabilità di nuova realizzazione
- Viabilità da potenziare
- Itinerario ciclabile
- Sentieri da valorizzare
- Distributori carburanti
- Impianti tecnologici

AMBITI DI TRASFORMAZIONE

- Ambito di Trasformazione Produttivo (ATP - D)
- Ambito di Trasformazione Commerciale (ATP - C)
- Ambito di Trasformazione per Servizi - Attrezzature di interesse comune (ATS.n - F)
- Ambito di Trasformazione per Servizi - Aree per l'istruzione (ATS.n - F)
- Ambito di Trasformazione per Servizi - Aree per spazi pubblici attrezzati (ATS.n - F)
- Ambito di Trasformazione per Servizi - Aree per parcheggi (ATS.n - F)

RETE NATURA 2000

- ZSC Vesuvio (IT8030036)
- ZSC Monte Somma (IT8030021)
- ZPS Vesuvio e Monte Somma (IT8030037)

BASE CARTOGRAFICA: CARTA TECNICA REGIONALE 2011
PROIEZIONE: UTM - Fuso 33; DATUM: WGS 84

PROGETTISTA
AMBITUR
Agronomo Antonio AMBROSIO

ADOZIONE

APPROVAZIONE

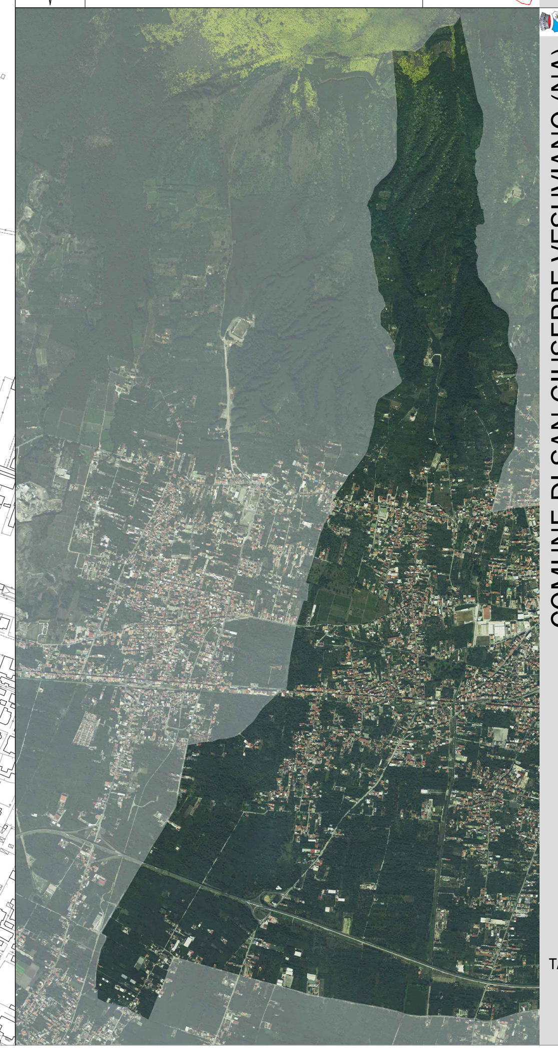

COMUNE DI SAN GIUSEPPE VESUVIANO (NA)

INTEGRATED SYSTEMS OF DEVELOPMENT AMBITUR

PIANO URBANISTICO COMUNALE (PUC)

VALUTAZIONE AMBIENTALE STRATEGICA E VALUTAZIONE DI INCIDENZA

CARTA DI SOVRAPPOSIZIONE DELLA DISCIPLINA PROGRAMMATICA DEL PUC E LA RETE NATURA 2000

Dicembre 2023 - V2

TAV. V.I.2

ELABORATO V
scala 1:5.000